

ADEMPIMENTI IN RELAZIONE A QUANTO RICHIESTO DALL'ART.58 COMMA 5 D.L. 73/2021 (DECRETO SOSTEGNI BIS) CONVERTITO IN LEGGE 106/2021

In questa sezione l'Ente Gestore Cooperativa Sociale Massimiliano Kolbe onlus dà evidenza della seguente documentazione:

- a) l'organizzazione interna, con particolare riferimento all'articolazione degli uffici e all'organigramma;
- b) le informazioni relative ai titolari di incarichi di collaborazione o consulenza, compresi gli estremi dell'atto di conferimento dell'incarico, il curriculum vitae e il compenso erogato
- c) il conto annuale del personale e delle relative spese sostenute, con particolare riferimento ai dati relativi alla dotazione organica e al personale effettivamente in servizio e al relativo costo, nonché i tassi di assenza;
- d) i dati relativi al personale in servizio con contratto di lavoro non a tempo indeterminato;
- e) i documenti e gli allegati del bilancio preventivo e del conto consuntivo;
- f) le informazioni relative ai beni immobili e agli atti di gestione del patrimonio.

a) l'organizzazione interna, con particolare riferimento all'articolazione degli uffici e all'organigramma:

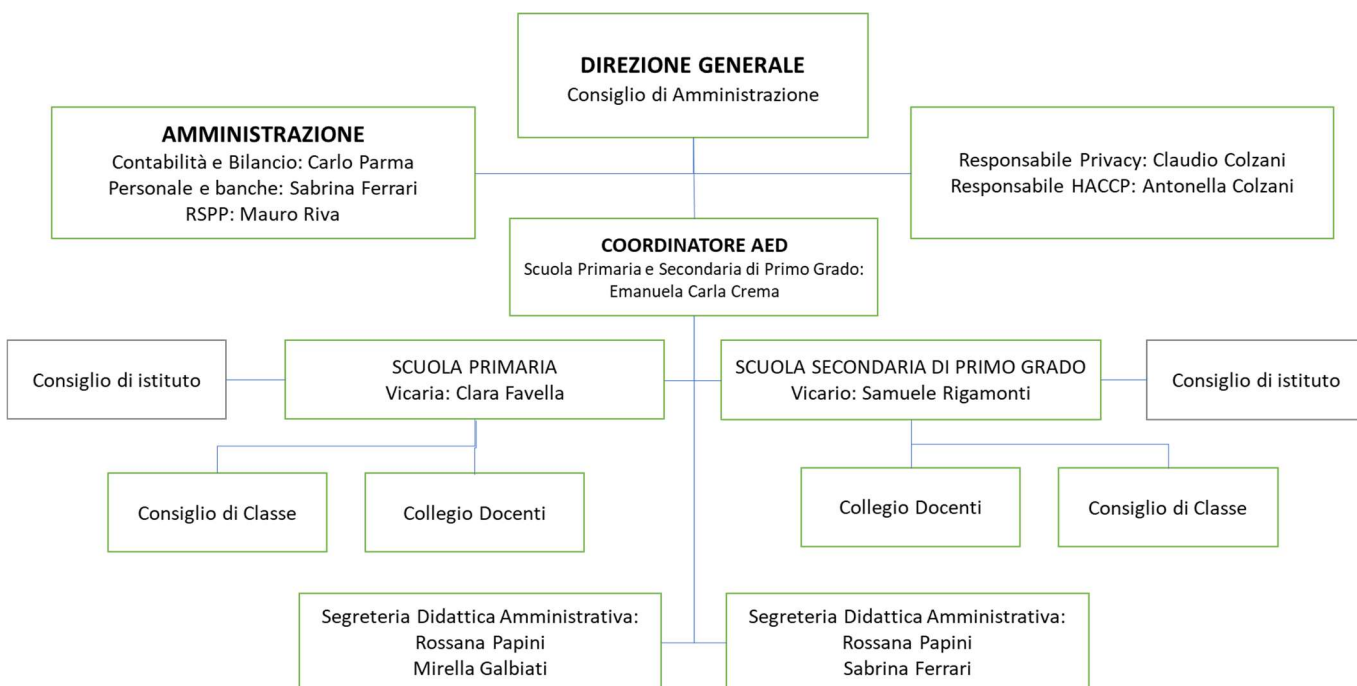

b) le informazioni relative ai titolari di incarichi di collaborazione o consulenza, compresi gli estremi dell'atto di conferimento dell'incarico, il curriculum vitae e il compenso erogato

La cooperativa chiude il proprio bilancio al 31/08 di ogni anno e quindi il dato dell'AS 20/21 risulterebbe parziale. Per questo motivo il dato si riferisce all'AS 19/20 in quanto annualità completa.

Nell'anno scolastico 2019/2020 ha in essere n. 3 contratti di collaborazione/consulenza con specifico riferimento all'attività scolastica, per un totale annuo di € 33.686,25.

In relazione alla pubblicazione del curriculum ha chiesto la necessaria liberatoria in conformità alle previsioni in materia di riservatezza dei dati personali.

c) il conto annuale del personale e delle relative spese sostenute, con particolare riferimento ai dati relativi alla dotazione organica e al personale effettivamente in servizio e al relativo costo, nonché i tassi di assenza;

Il costo complessivo annuale del personale ammonta ad euro 882.090 ed il tasso di assenza è del 17,01%, per la maggior parte dovuto alla sospensione delle lezioni in tempo di SARS COV-2.

Anche in questo caso il dato si riferisce all'AS 19/20 in quanto annualità completa.

d) i dati relativi al personale in servizio con contratto di lavoro non a tempo indeterminato;

la scuola occupa

n.18 insegnanti, n. 1 personale ATA a tempo indeterminato.

n. 17 insegnanti, n. 0 personale ATA a tempo determinato.

e) i documenti e gli allegati del bilancio preventivo e del conto consuntivo;

Bilancio preventivo AS 2020-2021

p.conti	coop. M. KOLBE	consuntivo 19-20	prev. Consuntivo al 31/08/21
RICAVI			
3.1.1+3.1.2	rette netto IVA 5%	1.118.179	1.293.105
da 3.1.6 a 3.1.17	recuperi spese	60.022	99.456
3.6.1	contributi sostegno (pubblici + privati) + parifica	221.897	260.040
3.6.2	5 x mille	10.742	10.637
3.6.3	altri contributi pubblici (Covid)	111.087	0
3.6.4	donazioni da privati	14.565	6.993
3.1.15	proventi vari	0	
3.1.18	affitti attivi	0	21.000
3.5.2+3.5.3	abbuoni e risarcimenti	1.269	1.291
3.5.4	interessi attivi titoli del circolante	2.281	2.286
3.10.1+3.10.2	plusval.+sopravv.attive ordinarie	41	53
TOT.RICAVI GEST.ORDINARIA		1.540.083	1.694.861
COSTO DEL LAVORO			
4.9.1	retribuzioni lorde	638.656	816.199
4.9.2+4.9.6	Contributi	188.734	220.915
4.9.4+4.9.7	T.F.R. + acc.fondo pensione	54.700	59.460
4.9.3	Rimborso spese soci		9.685
	Costo del lavoro ord.	882.090	0
4.2.4	altri con P.IVA	35.071	44.265
4.10.10	prest.occasionale	482	0
		ingl+esp	
		sos.ed.fisica	
TOT.CORPO DOCENTE		917.643	1.150.524
COSTI GESTIONE			
4.2.1	Mensa	58.499	50.176
4.2.5+4.3.7	trasporti + su acq.	33.746	31.681
mastro 4.8	costo mezzi interni (pulmini)	31.079	35.956
4.2.6	Libri + registri	2.626	2.010
4.2.7	corsi didattici (per esami KET)	1.447	820
4.7.12+4.7.99	corsi vari e serv.vari	11.709	5.811
4.2.8+4.2.9	gite e soggiorni ecc.+spettacoli	5.139	0
	rimborso spese soci volontari	0	13.500
4.3.6+4.3.9	Altri acq.+Materiale di consumo	5.289	24.353
4.13.15	beni inferiori 516€	0	658
mastro 4.6	Utenze	45.924	55.359
4.7.1	Assicurazioni	4.344	8.434
4.7.5	consulenze (tecniche)	0	0
4.7.7	contr.ass.tecnica	11.306	31.056
4.7.10	quote associative	1.780	2.100
4.7.11	noleggi	7.218	4.870
4.10.11	compensi professionali	7.494	8.363
4.11.1+'4.11.4	locazione immobili (palestra)+ noleggio beni	5.940	0

4.12.1	spese di pubblicità		5.696	4.170
4.13.1+4.13.2	stampati e cancelleria varia		3.429	2.979
4.15.1+4.15.2	manutenzione su beni strumentali		1.203	5.031
mastro 4.33	imposte e tasse		162.517	12.220
mastro 4.35	spese e perdite diverse		9.433	6.061
	TOTALE COSTI GESTIONE	(2)	415.818	305.607
	TOTALE COSTI DIRETTI	(1)+(2)	1.333.461	1.456.131
mastro 4.29	AMMORTAMENTI (86.705 su fabbricato)		127.168	140.000
mastro 4.20	ONERI FINANZIARI		76.679	81.991
mastro 4.40	SOPRAVV. PASSIVE ORD.e SVALUTAZ.		13.835	5.023
	TOTALE COSTI GEST.ORDINARIA		1.551.143	1.683.145
RISULTATO COMPLESSIVO			-11.060	11.716

Conto consuntivo AS 2019-2020

Mix Dei Ricavi Per Tipologia Di Attività Coop A

	Totale (Euro)
Minori e Famiglie	1.476.469

	Al 31/08/2018	Al 31/08/2019	Al 31/08/2020
Privati e famiglie	899.085	1.027.857	1.118.179
Imprese e cittadini privati	202.750	16.439	14.565
Enti pubblici e aziende sanitarie	0	0	10.741
Contributi pubblici	369.051	358.179	332.984
Manifestazioni	4.100	6.550	0
Totale	€ 1.474.986	€ 1.409.025	€ 1.476.469

Produzione ricchezza 2020

	Al 31/08/2018	Al 31/08/2019	Al 31/08/2020
Ammortamenti e accantonamenti	98.487	100.004	122.468
Fornitori di beni da economie esterne	64.153	22.321	64.153
Totale	€ 162.640	€ 122.325	€ 186.621

Distribuzione valore aggiunto

Nella tabella sotto riportata viene messa in evidenza la distribuzione della ricchezza economica prodotta:

	Al 31/08/2018	Al 31/08/2019	Al 31/08/2020
Lavoratori			
Dipendenti soci	626.792	671.945	718.180
Dipendenti non soci	198.211	262.381	163.910
Occasionali			
Totale	€ 825.003	€ 934.326	€ 882.090
Soci			
Costi per iniziative rivolte a tutta la base sociale	0	10.325	0
Totale	€ 0	€ 10.325	€ 0
Fornitori			
Fornitori di beni	97.344	101.960	66.414
Fornitori di servizi	252.201	298.556	199.560
Totale	€ 349.545	€ 400.516	€ 265.974
TOTALE	€ 1.174.548	€ 1.345.167	€ 1.148.064

Patrimonio

	Al 31/08/2018	Al 31/08/2019	Al 31/08/2020
Capitale Sociale	1.188	1.188	1.239
Totale Riserve	392.659	284.023	272.963
Totale Patrimonio Netto	393.847	285.211	274.202

Conto Economico

	Al 31/08/2018	Al 31/08/2019	Al 31/08/2020
Valore del risultato di Gestione (A - B bil. CEE)	103.519	-28.532	61.863
Risultato Netto di Esercizio	6.986	-108.425	-11.060

f) le informazioni relative ai beni immobili e agli atti di gestione del patrimonio.

La scuola è proprietaria di un bene immobile con le seguenti caratteristiche:

Informazioni	Dati	Dati
Generali	Indirizzo	23873 Maresso di Missaglia via Don Gnocchi n.6
	MQ	4.690
	Titolo del possesso	Proprietà
	Dati catastali	SEZ.MAR. – FG.3 – PARTICELLA 64 – SUB.703 – RENDITA CATASTALE 21.615,71
	Scuole presenti	Codice Meccanografico • Primaria LC1E009004 • Secondaria LC1M10100G
Spazi	Mensa	SI
	Palestra	SI
	Spazi esterni	SI
	Altre informazioni	
	Importo	€ 21.615,75

Per quanto riguarda gli atti di gestione del patrimonio si rimanda a quanto riportato nel Bilancio.